

Anmeldungen an:

Matthias Spielkamp
Johann-Sebastian-Bach-Str. 8 i
64807 Dieburg

Telefon: 06071/968843

MSpielkamp@t-online.de



Kolping

**Kolpingsfamilie
Dieburg**

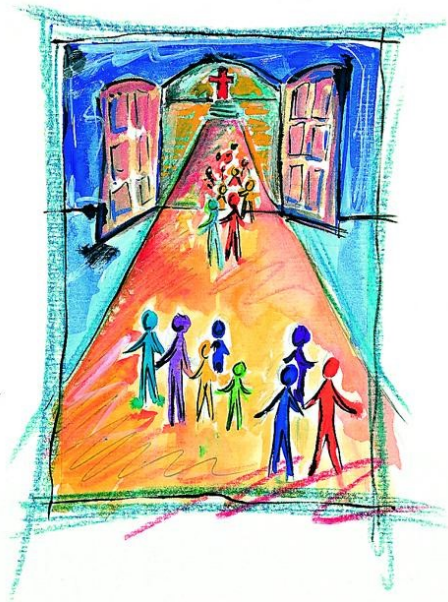

Schloss Fasanerie Eichenzell

Sieben Kilometer südlich von Fulda liegt auf einer leichten Anhöhe, umrahmt von herrlichen Waldungen und fruchtbaren Feldern, Hessens schönstes Barockschloss. Dem Terrain der sanft abfallenden Hügel harmonisch angepasst, wurde die reizvolle Lage vom Bauherrn und seinem Architekten mit viel Einfühlungsvermögen genutzt. Die Anlage vermittelt dem heutigen Besucher in einem gelungenem Zusammenspiel von Park, und Schlossgebäuden den Eindruck einer fürstlichen Sommerresidenz der vergangenen Jahrhunderte. Dazu gehören repräsentative Schlossflügel ebenso wie schlichte Wirtschaftsgebäude; verspielte Parkpavillons ebenso wie Pferdestallungen.



Kolping

11. Juli 2026
Schlosstheater
Fulda

Liebe Kolpingschwestern, liebe Kolpingbrüder!

Auch im Jahre 2026 findet wieder eine Musical-fahrt statt. Dieses Mal geht es wieder mal ins Schlosstheater Fulda - dort wird das Musical Der Schimmelreiter aufgeführt. Vorher werden wir noch im Schloss Fasanerie in Eichenzell zu Gast sein und dort die Führung „Zu Gast bei Hofe - Hinter den Kulissen“ besuchen.

Nach dem Musical um 14.30 Uhr kehren wir noch in ein Lokal in Fulda ein bevor wir uns wieder auf die Heimreise nach Dieburg machen.

Hier die Infos zu unserem Ausflug:

Wann 11. Juli 2026
Abfahrt 10.00 Uhr
Wo Busparkplatz auf der Leer Dieburg
Wer Alle Kolpingsfamilien im Bezirk Dieburg; Freunde und Bekannte
Kosten 95 € für Kolpingmitglieder
115 € für alle Anderen

Im Preis enthalten:

Eintrittskarte 2. Preiskategorie
Hin - und Rückfahrt in einem modernen Reisebus der Firma Wissmüller; Führung im Schloss Fasanerie Eichenzell

Der Teilnehmerbetrag ist zusammen mit der Anmeldung auf folgendes Konto zu zahlen:

Kolpingsfamilie Dieburg
Sparkasse Dieburg
IBAN DE51 5085 2651 0133 1065 67

Anmeldung bis 15. Dezember 2025

Bei Matthias Spielkamp, Joh.-Seb.-
Bach-Straße 8 i, 64807 Dieburg,
Tel: 06071/968843;
E-Mail: Mspielkamp@t-online.de

Der Schimmelreiter

In einer längst versunkenen Zeit, irgendwo hinter den Deichen der **nordfriesischen Küste** lebt ein Dorf in ständiger Angst vor den Gewalten der Natur. Verheerende Sturmfluten, die die Menschen als Strafe Gottes deuten, haben bereits unzählige Opfer gefordert. Der junge **Deichgraf Hauke Haien** glaubt jedoch nicht an höhere Mächte, sondern an Vernunft und Mathematik. Er sieht die Welt in Linien und Zahlen und ist davon überzeugt, dass er einen Deich bauen kann, der selbst den stärksten Sturmfluten standhält. Doch sein Vorhaben wird nicht nur zum Kampf gegen das Meer, sondern auch gegen das Misstrauen und den Aberglauben der Dorfbewohner.

Nur eine hält zu ihm – **Elke**. Sie ist klug und einfühlsam und die einzige, die hinter dem rastlosen und ehrgeizigen Deichgrafen den empfindsamen und verletzbaren Menschen erkennt. Zwischen den beiden Außenseitern entsteht eine Verbindung, aus der schon bald eine unerschütterliche und bedingungslose Liebe wird. Doch je höher der neue Deich wächst, desto tiefer werden die Gräben zwischen dem Deichgrafenpaar und der Dorfgemeinschaft.

Als Hauke eines Tages in den Besitz eines **mysteriösen Pferdes** gelangt, das nicht von dieser Welt zu sein scheint, beginnen Spuk und Realität in den Köpfen der Dorfbewohner endgültig zu verschwimmen. Wer ist dieser Hauke Haien? Steht er vielleicht mit dem Teufel im Bunde?

Die alte **Seherin Trin' Jans** weiß es. Sie wusste es schon immer. Hauke Haien hat etwas heraufbeschworen, das nie hätte erwachen dürfen...

ANMELDUNG

Hiermit melde ich mich für die Fahrt nach Fulda zum Musical Der Schimmelreiter am Samstag, 11. Juli 2026 verbindlich an, und überweise gleichzeitig den Teilnehmerbeitrag.

Name: _____

Straße: _____

Anzahl Teilnehmer: _____

PLZ/Ort: _____

Telefonnummer: _____

E-Mail: _____

Mitglied: ____ Nichtmitglied: ____

Datum: _____

Unterschrift: _____

Anmeldeabschnitt bitte an Matthias Spielkamp,
Joh.-Seb.-Bach-Straße 8 i, 64807 Dieburg schicken.

Die Anmeldungen werden nach Eingang berücksichtigt

**ANMELDESCHLUSS:
15. Dezember 2025**